WEEKBLAD
BELGIE: 6 FR.

3 NOVEMBER 1955. Nr 265
6de JAAR — 20 BLADZ.

Het blad voor kleine en grote kinderen

Mickey* magazine

WALT DISNEY

MICKEY ROEPT OP...

HALLO ! hallo ! mijn alleraardigste kereltjes en kerlinnetjes, jullie weten allemaal dat Seke Wolf een heerschap is, dat men liever op de hakken dan op de tenen kijkt. En dat hij doortrapt is als een oude vos !

Na al zijn mislukte pogingen om de drie biggetjes in de kookketel van zijn betovergrootvader te krijgen, zou men van hem normaliter mogen verwachten, dat hij 't krijt zou ruimen. Maar nee, hoor ! Opgeven is een noon die niet in zijn brevier voorkomt.

Ik vermoed — en laat ik jullie maar zeggen, dat 't een bange voorgevoelen is — dat hij tijdens de komende weken zijn reputatie, die toch al een reukje van een wraakkroepende zonde heeft, nog lelijker door het gootje zal halen. Hij beraamt een slag die, laten we zeggen tot in de puntjes, uitgedacht zal wezen.

Hoe we lucht gekregen hebben van zijn snood plan ? Dank zij Dingo ! Je kent Dingo : in zijn beste ogenblikken is hij glashelder van geest. Dat bewijst de ernst waarmee hij een papiertje doornam. Welk papiertje ? Een verfomfaaid blad van een schoolschrift, kennelijk een klad van een brief, waarop in knoeierig schrift geschreven stond :

« Peste proer Peer,

» Neem et me niet kwaallijk zo ik u noch niet betaalt hep, ik kan niet, ik heb geen gelt. Hep noch een peetje getult, peste proer Peer, want ik weet dat ik et u skuldig pen. En heel mein leven hep ik altijd mein skuldhijsers betaalt, van de eerste tot de leste. Ik pen arm maar goddank heerlijk. Et kan noch wel een week of drie aanlopen, misschien vier. Dan haal ik de kruiwagen van proer Vos en voer de vrugt van mijn harbijt — een vrugt die als een eeuwiche verzoeking heel mein leven heeft beheerst — naar de slagtuizen van Biggeworst. Et gelt van de verkoop zal ik u hover de post laten pezorgen. Zo is alles dan in horde, nietwaar ? »

Een handtekening droeg 't klad niet, maar 't papiertje werd in de buurt van Seke's huisje gevonden en... iedereen weet, dat de « arme maar eerlijke vent » (hum !) geen « p » uit een « b » kan houden. Dus...

We hebben de biggetjes gewaarschuwd, maar ik vraag me af of 't helpen zal. Seke is bang, dat Broeder Beer hem vóór 't gerecht zal trekken en God weet tot wat een, met zo'n dreigement geëlektrizeerde Seke, in staat is !

Oremus... Laten we bidden voor 't behoud van de biggetjes !

Mickey

BRIEVENBUS

— Fijn dat de prijsvragen zo in je smaak vielen, **Jean KASTELEYN** (Leuven). Jammer genoeg heb je geen prijsje weten weg te gappen. Hoe heb je het tijdens het verlof in de Ardennen gesteld, Jean ? Veel pret gehad ? Taai hoor, jongen !

— Het je met je nieuwe fototoestel al mooie kiekjes gemaakt, **Liliane WUYTS** (Gent) ? Als je 's morgens bij 't ontwaken met zo'n prijs verrast wordt, dan ben je echt blij een trouw Mickey-lid te zijn, niet ? Nog veel plezier, Liliane !

— Plok nu maar rustig je vierde luik vol, **Diane PEETERS** (Antwerpen), zodat je ook spoedig je tweede diploma bekomt. Je mop en je raadseltje worden besteld, hoor ! Levet scone, beste meisje !

— Proficiat met je flinke uitslag op school, **Freddy CLAUS** (Berchem). Studeer maar flink door, dan zul je eenmaal een knap leraar worden. Hou je taai, Fredje !

— Prachtwerk, **Frans GOVAERTS** (Ninove) ! Moest elk clublid zoals jij een nieuw Mickey-vriendje aanbrengen, dan zouden we hier met bergen werk zitten, zeg ! Lustig werk, notabene : lidkaarten schrijven aan de lopende band ! Nu, daar zijn we voor berekend. Laat maar aanwapperen !

— Van **René VISSERS** (Schaarbeek) ontving ik een briefje : zijn eerste. Welkom in de « Brievenbus », René ! Dank je voor je mop en tot schrijfs, jongen !

— Grapjes, een kruiswoordraadsel en een magisch vierkant is de oogst uit de brief van **Milja VEN** (Den Haag). Ik zal er mijn voordeel mee doen, Milja ! Ik heb je speciale groeten aan oom Jeremias en Seke Wolf overgebracht. Singhet ende weset vro, beste meisje !

— Verontschuldig me, **Louis GEURTS** (Hasselt), dat ik je zolang op antwoord heb laten wachten. Ik had je brief even uit het oog verloren en ja... je weet hoe dat gaat ! Proficiat voor je mooie slagzin-rebus en je zoekspel. Na zo'n flinke inzending zal ik je niet licht meer vergeten. Taai, Louis !

MICKEY.

★ CLUB ★

Lidmaatschap van de Club is KOSTELOOS. Men zendt naam, adres en geboortedatum op een briefkaart in. De ledenkaart heeft een detacheerbaar plakluik voor 26 te sparen vignetten (hoekjes van pagina 20). Aan de leden wordt om hun trouw aan lijfblad om de zes maanden een kunstgravure als beloning gezonden. Eretitels worden om het jaar toegekend : SCHILDKNAAP, RIDDER, COMMANDEUR, telkens met diploma.

ONZE RUIL Hoek

— **Madeleine DE SUTTER, Hundelgemsesteenweg 32, Ledeberg (België)** heeft 6 reeksen H.-prenten, 55 H.-, 118 K.-punten en 22 omslagen J. en wenst in ruil A.-punten.

— **Jacques VAN KERCKVOORDE, Oude-Godstraat 7, Edegem, (België)** bezit S.-, L.-, H.-, A.- en Kw.-punten. In ruil hiervoor vraagt hij N.-prentjes.

— **Gerie V. D. BOGAARDT, Wipstrikkerallée 106, Zwolle (Holland)** heeft aardig wat platen, prenten, punten, kalenderplaten, enz. naar keuze. Wie hem het eerst buitenlandse zichtkaarten of postzegels bezorgt, krijgt gratis 15 onbeschadigde Nederlandse postzegels.

— **Eddy HOREMANS, Turnhoutsebaan 119, Borgerhout-Antwerpen (België)**, wenst post-postzegels te ruilen tegen A.-, H.-, S.- en L.-punten.

HET DAGBOEK VAN Davy Crockett

KORTE INHOUD

Generaal Jackson heeft een afdeling uitgestuurd op het territorium van de Creek-Indianen. Crockett treedt als verkenner op

VOLGENDE WEEK : **DE MAJOOR OORDEELT ANDERS !**

1

DE GROTE PRAIRIE

2

3

In twee voorgaande bijdragen hebben wij even kennis gemaakt met de personnages uit « De Grote Prairie », een film van Walt Disney. Zo hebben wij meer vernomen over sommige dieren die het onmetelijke gebied tussen de Mississippi en het Rotsgebergte bewonen. Vandaag maken wij kennis met nog drie andere van die dieren.

★

①

Deze jonge uilen zijn nog niet tot de leeftijd der nachtrooftochten gekomen. De uil handelt, zoals men weet, alleen bij nacht, net als de roofmensen uit politieromans. De uil is trouwens geen vriendelijke verschijning. Zelfs deze uilkindjes hebben reeds een onrustwekkend uitzicht. Wat zal het worden wanneer hun vleugelspan meer dan één meter breed zal zijn ?

★

③

De bergleeuw, die wij beter onder de benaming poema kennen, is een wildeman die in zijn eentje leeft. Vroeger was hij de schrik van de prairie, maar hij is vóór de mens naar het gebergte gevlucht, waar hij van rooftochten leeft. De wijfjespoema overtreft hem nog in wreedheid en list. De bergleeuwin die we hier zien beloert een prooi en staat springens gereed. Wee hem die een wijfjespoema ontmoet die jongen te voeden heeft !

★

②

Net als de bergleeuw, leidt de moeflon (wild schaap met lange horens) een eenzaam leven. Het is eigenlijk geen prairiegast. Bij voorkeur verblijft hij in het bergland dat de onmetelijke grasweide afbakent, hoewel hij somtijds op de laatste uitlopen komt grazen. Zijn sterke poten helpen hem makkelijk over de steile hellingen. Terwijl zijn wijfje vreedzaam graast, daagt hij andere « prairieridders » vol strijdlust tot steekspelen uit.

DINGO doet aan Boksen

KORTE INHOUD

Dingo heeft kinderen financiële steun toegezegd, maar hij bezit geen geld. Door een samenloop van omstandigheden moet hij nu tegen wil en dank de handschoenen kruisen met een bokskampioen…

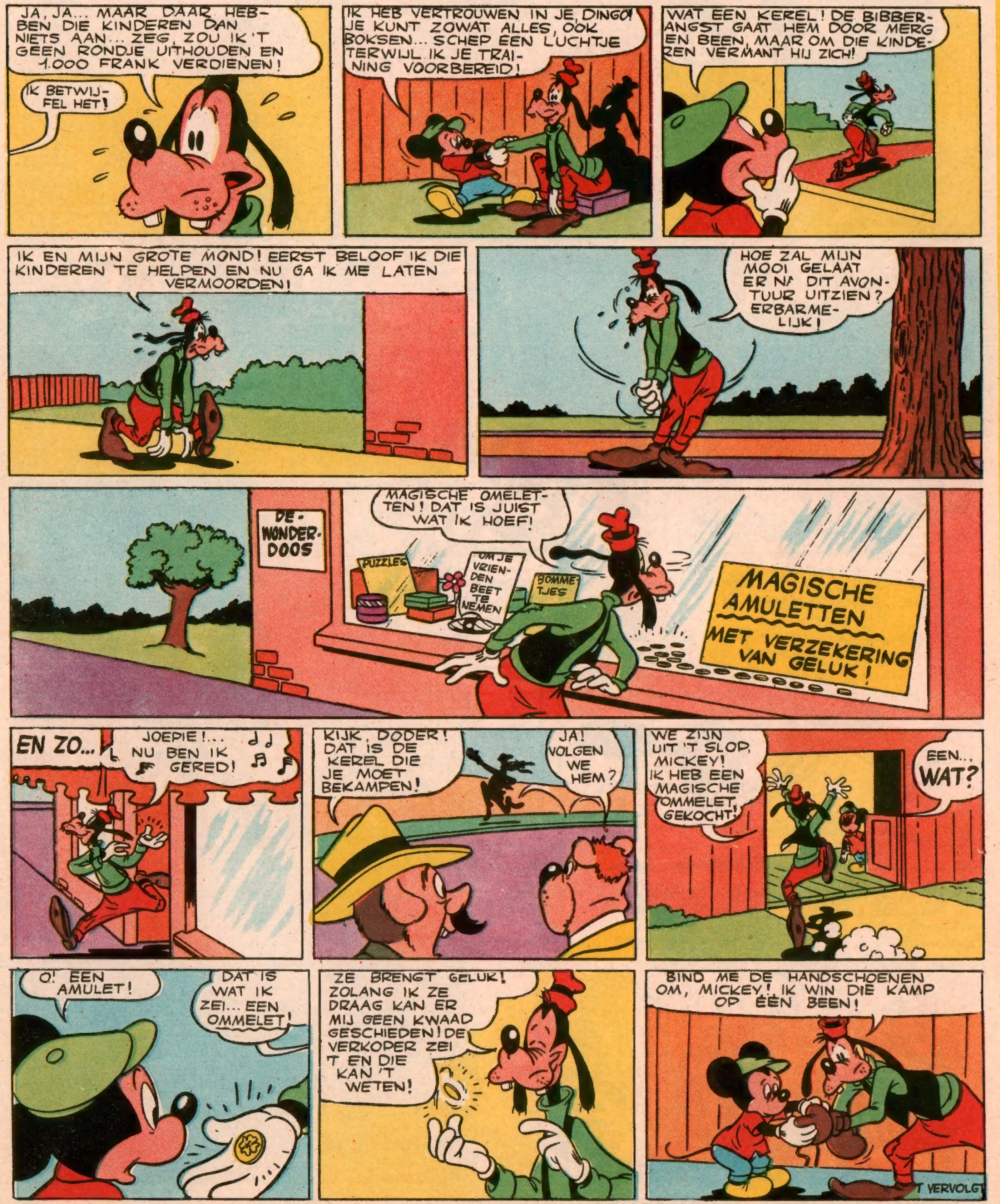

VOLGENDE WEEK : **SCHOEISEL NAAR DE VOET !**

DE ZEVEN STEDEN VAN CIBOLA

KORTE INHOUD

De Ducks volgen het spoor naar de vermaarde 7 steden van Cibola waar, volgens de legende, het goud voor het grijpen ligt. De Zware Jongens zijn hierbij betrokken en rekenen momenteel met pech af.

(1) MESA= VULKANISCHE TAFELBERG

VOLGENDE WEEK: **ZO VANGT MEN DOORSCHUIVERS!**

Het lied van HONOLOELOE

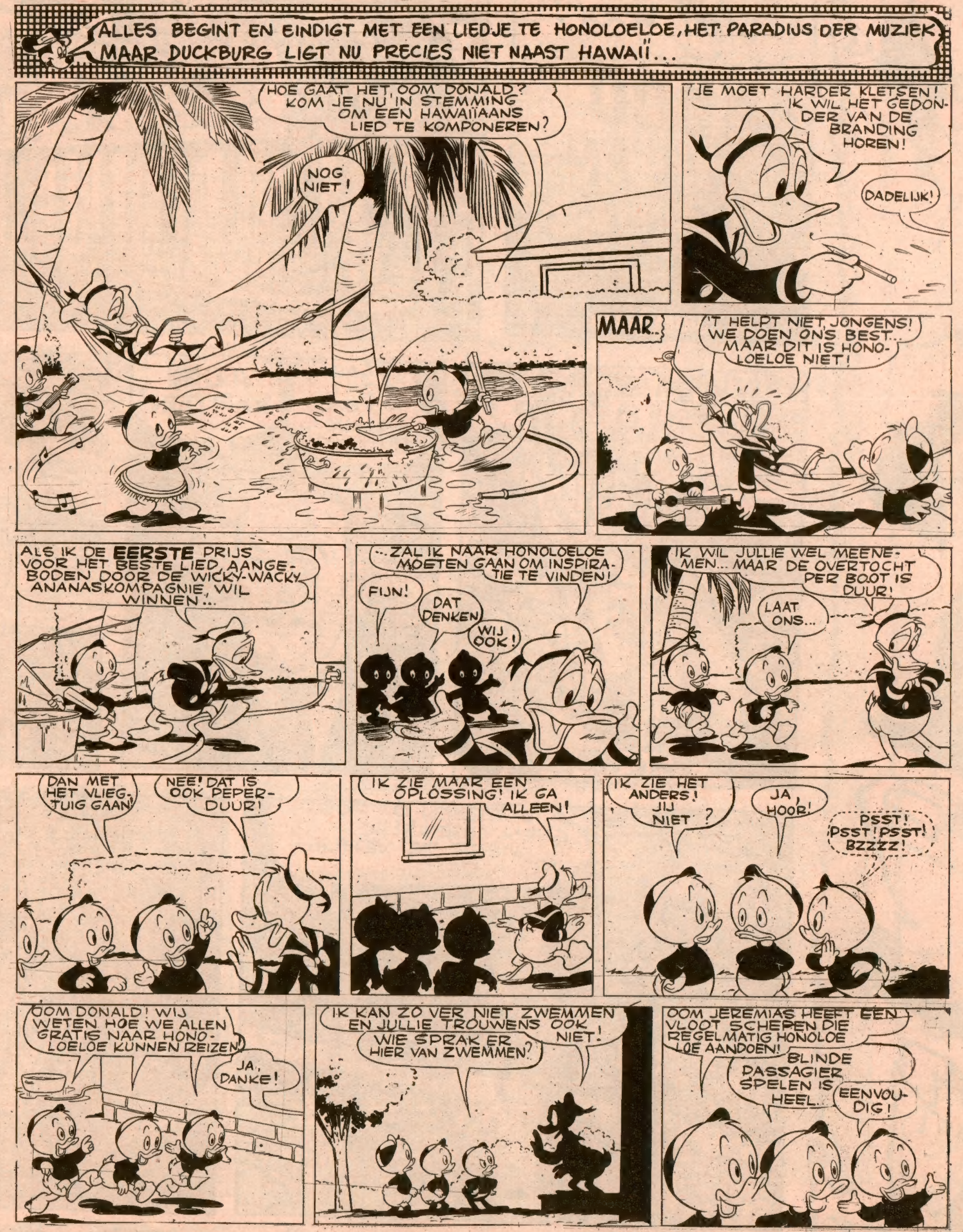

VOLGENDE WEEK: **GEEN SPOOR TE BEKENNEN!**

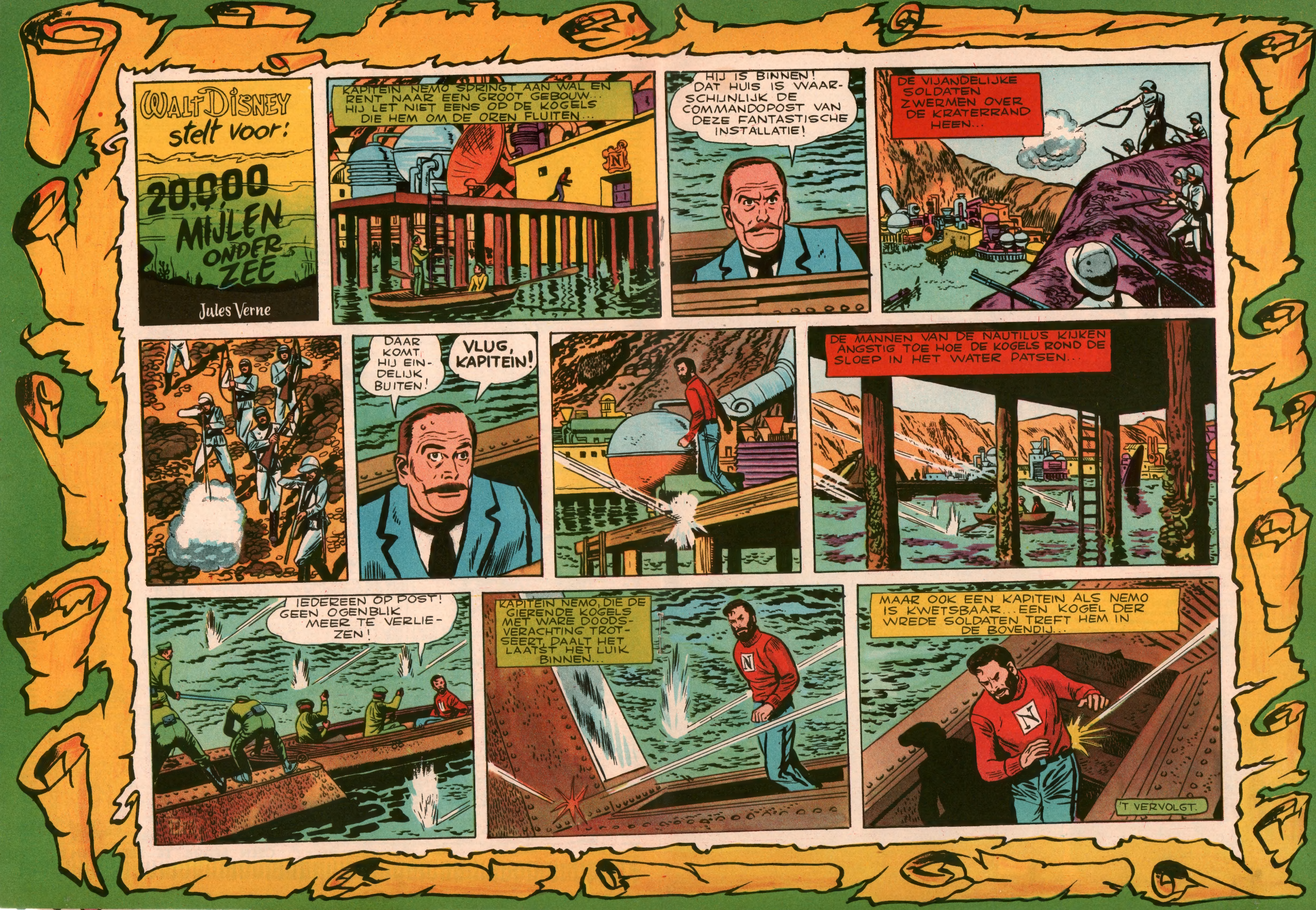

WALT DISNEY
stelt voor:
20,000 MIJLEN ONDER ZEE
Jules Verne
KAPITEIN NEMO SPRINGT AAN WAL EN RENT NAAR EEN GROOT GEBOUW. HIJ LET NIET EENS OP DE KOGELS DIE HEM OM DE OREN FLUITEN...
HIJ IS BINNEN! DAT HUIS IS WAARSCHIJNLIJK DE COMMANDOPOST VAN DEZE FANTASTISCHE INSTALLATIE!
DE VIJANDELIJKE SOLDATEN ZWERMEN OVER DE KRATERRAND HEEN...
DAAR KOMT HIJ EINDELIJK BUITEN!
VLUG, KAPITEIN!
DE MANNEN VAN DE NAUTILUS KIJKEN ANGSTIG TOE HOE DE KOGELS ROND DE SLOEP IN HET WATER PATSEN...
IEDEREEN OP POST! GEEN OGENBLIK MEER TE VERLIEZEN!
KAPITEIN NEMO, DIE DE GIERENDE KOGELS MET WARE DOODSVERACHTING TROTSEERT, DAALT HET LAATST HET LUIK BINNEN...
MAAR OOK EEN KAPITEIN ALS NEMO IS KWETSBAAR... EEN KOGEL DER WREDE SOLDATEN TREFT HEM IN DE BOVENDIJ...
'T VERVOLGT.

I N de gelagkamer werd er rumoerig gelachen door vier soldaten, vermoedelijk de berijders van de mooie paarden.

De herbergier was een bolwangige kerel met van gezondheid en goed humeur tintelende oogjes. Hij kwam aantrippelen met de vraag, of de heren wensten te eten.

— Ik heb een vleespasteitje dat de meest verstokte vegetariër zou verlokken, verklaarde hij. Maar als de heren kip lusten, ik heb er die als boter op 't puntje van de tong smelt.

— Wat denk je, Vonnic? vroeg Devil glimlachend.

— De smaak van een hoendertje blijft me 't langst bij, kapitein, maar die pastei laat ik ongraag voorbijgaan.

Devil wendde zich tot de waard en sprak :

— Laat beide schotels maar aanwaaien, amice! Enne... zorg voor een fles van uw beste wijn.

Toen de twee gasten dapper gegeten hadden, riep Devil de herbergier aan :

— Vertel eens, amice : ik heb gehoord dat er hier ook een paardenwisselpost is? Klopt dat?

— Kloppen doet 't wel, antwoordde de waard, maar ik heb geen enkel rijdier vrij.

— Wat! Om de d...!

Devil greep de man bij de borst van het hemd.

— L... laat m... me l... los! smeekte de waard.

— Dat is een doorgestoken kaart, meende Vonnic.

— Nee, nee, heren, het is heus waar : ik heb mijn laatste vier paarden aan die heren daar verhuurd.

Fresnay blikte naar de soldaten, die hun rumoerig gesprek hadden gestaakt om de woordenwisseling tussen waard en kapitein te volgen. Zij schenen Devil's opgewondenheid niet naar hun smaak te vinden.

— U bent wel haastig, Monsieur, sprak de oudste van de vier, een man met gebronsd gelaat en volle snor.

— Dat zoudt u ook zijn als u, zoals ik, dringend Parijs hoefde te bereiken, antwoordde Devil.

— Het brandt toch niet in Versailles, jokte een andere soldaat.

— Ik heb geen redenen te doen gelden, merkte Fresnay droog op. Als u bereid bent, heren, ons twee van die paarden af te staan, dan zult u rijkelijk beloond worden.

— Ja! En M. Louvois zal ons opknopen wegens nalatigheid in 't uitvoeren van zijn bevelen.

— Welke bevelen?

— Drommels! riep de man met de zwarte snor uit. Nu ondervraagt Monsieur ons ook nog!

— Och! alleen lieden met een onrustig geweten verbergen hun bedoelingen, merkte Vonnic op.

— Nu, sprak de man met de snor, een geheim is 't niet, nietwaar, vrienden? M. Louvois heeft alle wisselposten tussen Parijs en La Rochelle verbod opgelegd een paard te verhuren aan wie niet een door hem zelf getekende vergunning bezit.

De Terugkeer van Devil

KORTE INHOUD : Devil, de staalharde kaper, die eigenlijk de Fresnay heet, is in Frankrijk teruggekeerd en zoekt Parijs te bereiken om van Seignelay, Minister van de Marine, zijn rehabilitatie en een schip te bekomen. Hij wordt in een herberg opgehouden, daar hun paarden leeggereden zijn en de wisselpost alleen verse paarden verhuurt aan personen die een vrijgeleide door M. Louvois ondertekend bezitten.

— Louvois... bromde Devil, Louvois, Louvois, Louvois. Zijn naam ligt op aller lippen. Wat voert hij in 't schild? Waarom dat huurverbod?

— Misschien broeit er iets in La Rochelle en wil hij zo vlug mogelijk op de hoogte der gebeurtenissen gehouden worden, meende Vonnic.

— Zo denk ik er ook over, sprak Devil. Alleen koeriers mogen over frisse paarden beschikken en daar staat waarschijnlijk een belangrijke zaak mee in verband. Hoofdzaak blijft echter : hoe komen wij in Parijs?

De waard zei, dat er volgens hem geen andere oplossing opzat dan een nachtelijk oponthoud in Outarville. De paarden zouden kunnen uitrusten en in Mereville, drie mijl verder (1) waren wellicht paarden beschikbaar. Van Mereville tot Parijs was wel twaalf mijl, maar die afstand konden ze wel aan als ze hun rijdieren enigermate spaarden.

Devil en zijn maat legden zich node bij deze toestand neer en zochten hun nachtleger op. Vroeg in de morgen reden zij de volgende dag naar Parijs. Toen zij in Mereville arriveerden waren hun rijdieren zo leeggereden, dat Devil besloot de rest van de dag in dit stadje door te brengen.

De namiddag duurde wat wachten in dergelijke omstandigheden duurt. Toen ze 's avonds aan tafel gingen was Devil slechtgehumeurd. Vonnic, die zijn pappenheimer kende, sprak weinig, want Devil scheen met zichzelf moeilijk over de baan te kunnen.

De twee mannen ledigden zwijgzaam hun glas wijn toen twee personen de gelagkamer betraden. Aan hun stoffige kledij kon men merken, dat zij een lange rit achter de rug hadden. De jongste van het tweetal — hij kon zowat vijfentwintig zijn — scheen zeer afgemat. Zijn bruine omkringde ogen verklapten dat hij behoefte aan slaap had.

Zijn gezel, een man van rond de veertig, scheen minder van de rit geleden te hebben. In zijn houding en zijn bewegingen lag er iets krijgshaftigs. De man was kennelijk een militair, ofwel was hij 't geweest. Zijn kledij was keurig en de toon die hij aansloeg bij 't spreken verried dat hij gewoon was bevelen te geven.

— Hola, waard! riep hij. Twee edellieden vereren u met een verblijf in uw herberg! Wij hebben honger en zijn gehaast! Laat 't vlug gaan!

Enkele ogenblikken later verscheen de waard met een dampende soepketel. De jongste van het tweetal viel onmiddellijk aan, terwijl zijn kompagnon de waard toefluisterde :

— Hebt u de paarden?

— Ja, Monsieur, antwoordde de herbergier. Ze staan op stal. Hebt u een vrijgeleide?

— Natuurlijk! Ik heb immers opdracht van M. Louvois. Het is trouwens voor ons beiden, dat alle paarden op de weg gehuurd zijn.

('t Vervolgt)

(1) De Franse mijl was 4 Km.

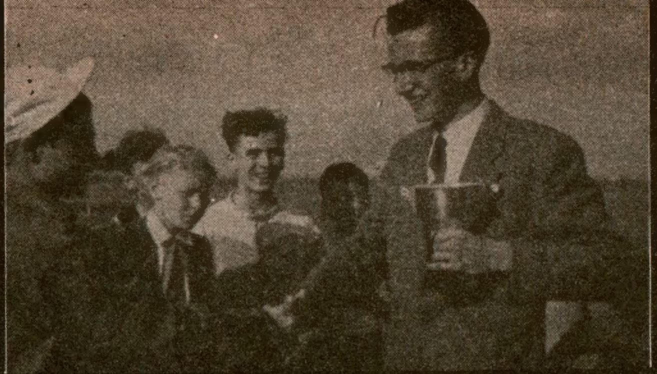

Het ATHLETIEKKAMPIOENSCHAP van de Mickey Club te Geten

DE dag van 24 Juli 1955 zal met gouden letters opgetekend staan in het ereboek van de Mickey Club : die dag ging het eerste athletiekkampioenschap interclub door. In het strijdperk traden ploegjes van Comblain-au-Pont, Bergen, Herstal, Luik, Mehaigne, Bettincourt en Geten.

De plaatselijke vertegenwoordiging was in een A- en B-ploeg ingedeeld. Per slot van rekening bleef de overwinning aan Geten : de athleten van clubleider Gustaaf Vandy kenden natuurlijk het terrain en genoten het voordeel geen vermoeiende verplaatsing te hebben gedaan.

Ziehier de rezultaten der verschillende proeven :

400 M. SCHOLIEREN : 1. Evrard (Geten); 2. Connard (Individueel); 3. Doneux (Geten); 4. Antoine Ivan-Marie (Comblain).

80 M. MINIEMEN : 1. Guillick (Bettincourt); 2. ex-aequo : Choquet (Bergen) en Paulus (Comblain); 4. Ch. Vandy (Geten); 5. Georges (Comblain).

80 M. KADETTEN : 1. Olivier (Individueel); 2. Berger (Mehaigne); 3. Notoule (Geten); 4. Bar (Herstal-Luik).

400 M. KADETTEN : 1. Olivier (Individueel); 2. Fossion (Geten); 3. Lognoul (Comblain); 4. Lux (Bergen).

400 M. SCHOLIEREN : 1. Evrard (Geten); 2. Connard (Individueel); 3. Doneux (Geten); 4. Antoine Ivan-Marie (Comblain).

800 M. MINIEMEN : 1. Ch. Vandy (Geten); 2. Dony (Comblain); 3. Delande (Individueel); 4. Dispa (Comblain); 5. Choquet (Bergen).

1.200 M. KADETTEN : 1. Lognoul (Comblain); 2. Moers (Geten); 3. Deberge (Individueel).

2.000 M. SCHOLIEREN : 1. G. Vandy (Geten A); 2. Winand (Geten B); 3. Servais (Geten B).

Deze wedstrijd telde niet voor de ploegrangschikking.

HOOGSPRINGEN : *Miniemen* : Lux (Bergen) : 1 m. 20. — *Kadetten* : Maurice Louis (Bergen) : 1 m. 26. — *Scholieren* : Doneux (Geten) : 1 m. 34.

AFLOSSING 4 x 400 M. : 1. Geten; 2. Bergen; 3. Comblain.

RANGSCHIKKING PER PLOEG

① Geten : 35 punten. Behaalde de wisselbeker « Mickey Magazine » voor 't jaar 1955.

② Bergen : 20 punten. Beker « Mickey Magazine ».

③ Comblain : 19 punten. Deze club behaalde de Mickeywimpel voor één jaar.

④ Bettincourt : 9 punten.

Aan de overwinnaars van de verschillende proeven werd eveneens een herinneringsmedalje overhandigd. Na de hardbetwiste wedstrijden had een vieruurtje plaats, dat al de deelnemers verenigde rond geurige koppen chocolademelk en ganse stapels koeken.

Dit kampioenschap was bedoeld als een proef : volgend jaar zal de Mickey Club deze formule verder uitwerken en een kampioenschap op grote schaal trachten te organizeren. Maken we van dit verslag gebruik om de clubleiders aan te zetten ons hun aktiviteit op 't gebied der athletiek te laten kennen. We wachten voorstellen en suggesties in!

HOE KOMT HET, SHERIF, DAT OP DEZE "OPGESPOORD" POSTERS GEEN FOTO VOORKOMT?
WEL, SAM ZWARTNEUS HEEFT ZOVELE VERMOMMINGEN, DAT 'T ONMOGELIJK IS!
BELONING
BELONING
OPGESPOORD LEVEND of DOOD
SAM ZWARTNEUS
OP DEZE MANIER KUNNEN WE DE FOTO VAN ZIJN JONGSTE VERMOMMING IN HET VAK PLAKKEN?
GOED IDEE!
OPGESPOORD LEVEND of DOOD
SAM ZWARTNEUS
MOGEN WE EEN PAAR VAN DIE POSTERS MEENEMEN?
NEEM ER MAAR!
PLUTO ALS VOGELVRIJE
JOEPIE! WE ZIJN PAKKEMANNEN, PLUTO!
EN JIJ VERBEELDT SAM ZWARTNEUS!
SHERIF
WAF! WAF!
ZEG! ALS WE EENS FOTO'S OP DIE AFFICHES PLAKTEN, MORTY?
WE KUNNEN ER MET 'T TOESTEL VAN OOM MICKEY MAKEN!
?
ZO...
OKÉ! 'T VOGELTJE KOMT KIJKEN, PLUTO!
TREK HEM!
KLIK!
ZO'N TOESTEL IS WEL PRAKTISCH! 'T ONTWIKKELT DE FOTO'S ONMIDDELLIJK!
LATEN WE ER NOG NEMEN!
ZO DAN IS PLUTO EVEN LATER EEN ECHTE GANGSTER, KOMPLEET MET FOTO EN AL!
BANG! BANG! GEEF JE OVER, ZWARTNEUS!
JE BENT DOOD!
DOE ALSOF PLUTO!
SAM ZWARTNEU
BANG!
PFWIET!

EEN PRACHTSCHOT, BILL! JIJ KRIJGT DE BELONING, MAN!
VAN BELONING GESPROKEN, ZEG!
SNUF!
IK RUIK VERSE TAART!
HÉ! LOOP NIET ZO HARD!
!
DOOR DEZE AFLEIDING KAN PLUTO ZIJN LEVEN VAN VOGELVRIJE HERBEGINNEN...
INKLUZIEF DE VLINDERJACHT!
WAF! WAF!
... EN VOGELS!
WAF!
EN ZIJN STAART!
GR-R-RRRR!
ZO'N LEVEN IS NATUURLIJK ALLERGEVAARLIJKST!
JIOUW!
INTUSSEN OP 'T KANTOOR VAN DE SHERIF!...
EN HOUD NU MET JE SNUFFELEN OP, FLATHOOFD. JE BENT EEN MISBAKSEL VAN EEN DETEKTIEF!
HA! HA!
MAAR ...
MISBAKKEN!? WACHT MAAR, SHERIF! JE SPREEKT WEL ANDERS! OPSPOREN IS MIJN VAK!
WAT ZOUDEN ZE OPKIJKEN ALS IK SAM ZWARTNEUS SNAPTE!
OPGESPOORD DOOD of LEVEND
SAM ZWARTNEUS
WEL, WEL!... KOM, HONDJE, LIEVE JONGEN, WE GAAN SAMEN SPELEN!
WAF! WAF! WAF!
WEL ALLE DUIVELS!
SAM... ZWARTNEUS!
BIJ DE PEDDELKAMEEL! HIJ IS WAARLIJK EEN MEESTER IN DE VERMOMKUNST! EEN HOND NU!
MAAR FLATHOOFD LAAT ZICH NIET MISLEIDEN, HEREN!
IK ZAL HEM KNIPPEN!
LAAT HEM HIER MAAR VOORBIJKOMEN...

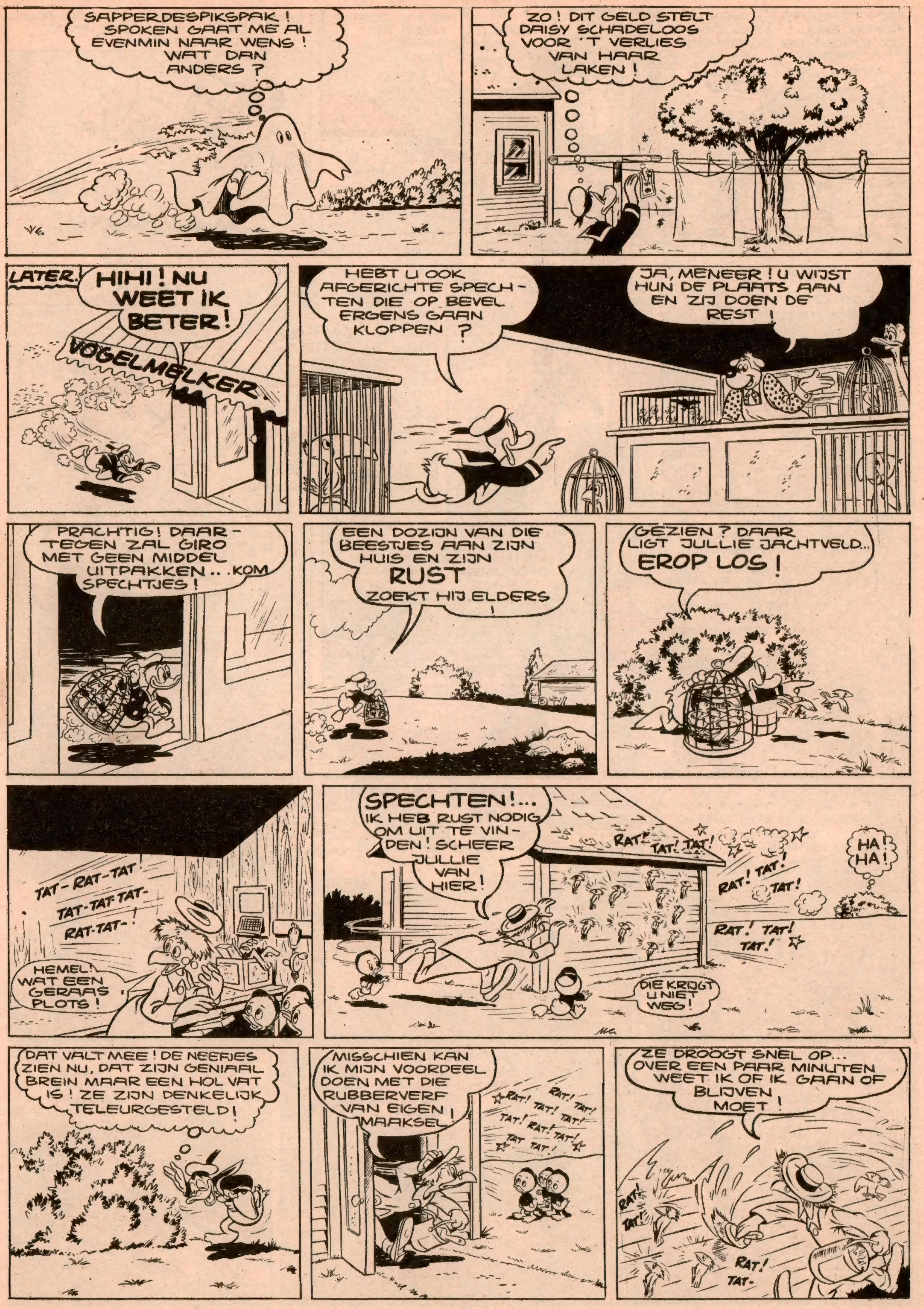

ONS COMPLEET VERHAAL

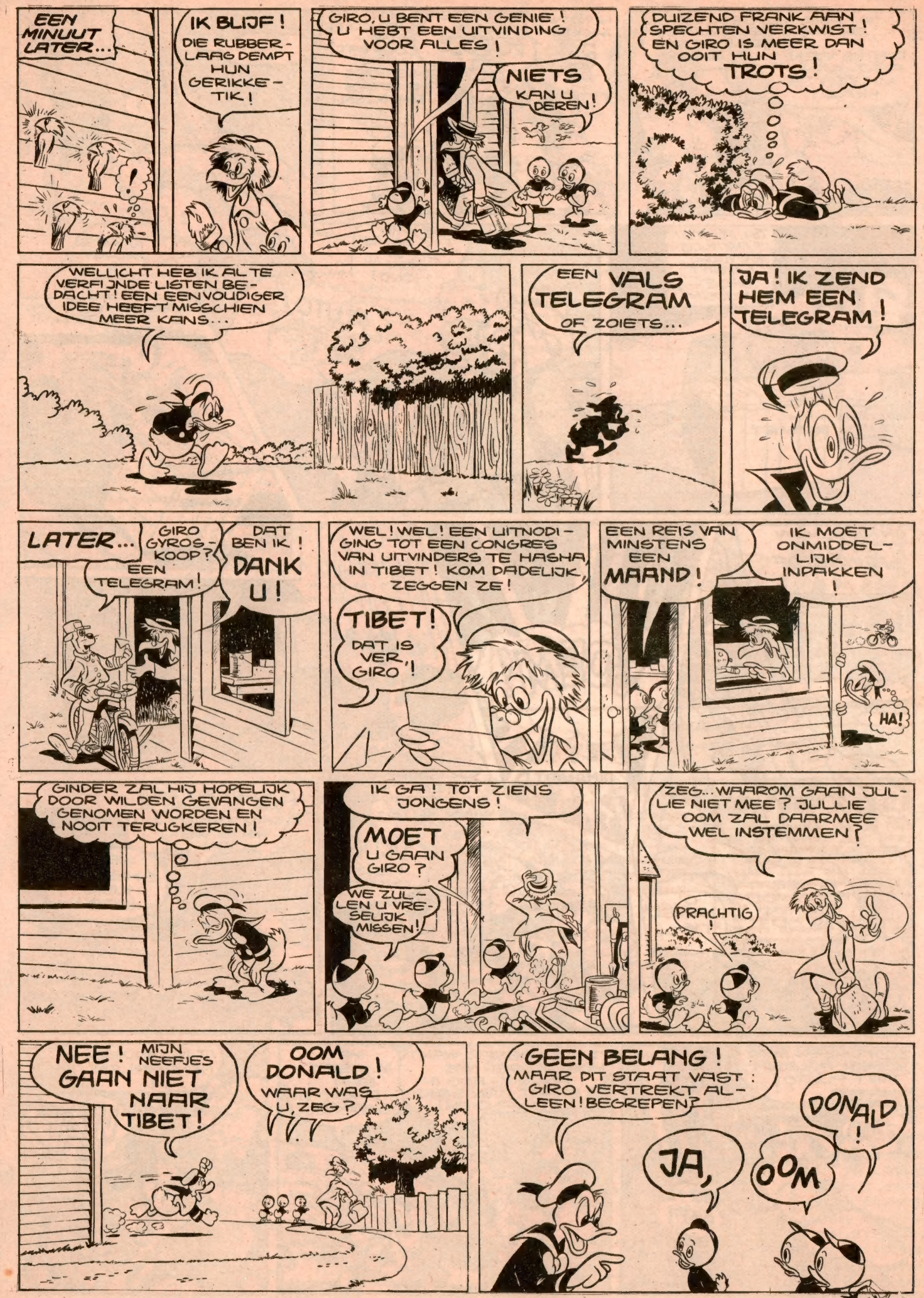

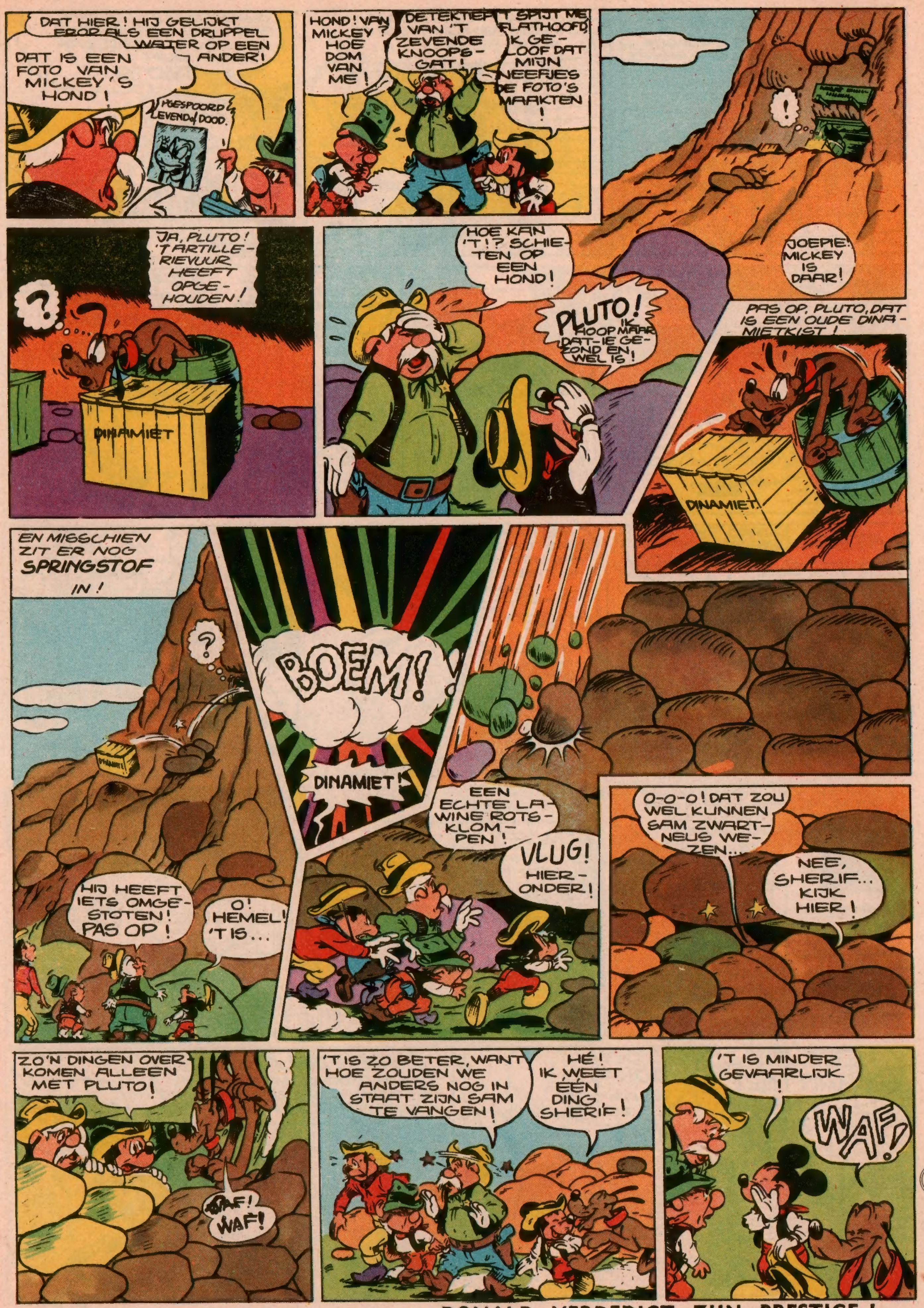

VOLGENDE WEEK : **DONALD VERDEDIGT ZIJN PRESTIGE !**

ZIGZAGS

LACHEN is gezond

— Vertel me eens, wat bracht u hier? zei de rechter.

— Twee agenten, antwoordde de arrestant.

— U begrijpt me verkeerd. Dronken zeker?

— Ja, allebei!

(Van Wijnsberge Georgette, Wondelgem)

★

— Dokter, ik weet niet wat ik nu doen moet. U hebt me eindelijk van die vreselijke kwaal genezen, maar nu heb ik mijn geheugen verloren.

— Dat hindert niet, meneer. Ik zal u een duplikaat van mijn rekeningen zenden!

(Lauwers Rosette, Brugge)

★

MOEDER : Liesje, wat doet ge in de provisiekamer?

LIESJE : Ik strijd tegen de bekoring, moeke!

(Mijs Marie-Louise, Brussel)

MOEDER : He, Wiske, waarom sla je de kat?

WISKE : Och, moeder, het is toch zo'n vies beest! Eerst spuwt ze op haar poot en daarna veegt ze het af aan haar snuit!

(Fierens François, Deurne)

★

Een student in de medicijnen krijgt de volgende vraag :

— Noem mij een zweetverwekkend middel?

— Een examen! antwoordt de jongen.

(Fiedler Gunther, Mechelen)

★

— Hoe is uw naam? vroeg de inspekteur aan de aangehouden vrouw.

— Zeg maar Roosje, antwoordde het vrouwtje vriendelijk. Zo noemen de anderen mij ook.

(Mijs Marie-Louise, Brussel)

ELK WOORD BEVAT EEN EI !

1	E	I						
2		E	I					
3			E	I				
4				E	I			
5					E	I		
6						E	I	
7							E	I
8								E	I

Met acht eieren maakt men een kloeke struif en ook acht woorden met verschuiving van elk ei. Ieder leeg vakje van het onderstaande « eibord » dient met een letter ingevuld. Invullen geschiedt volgens onderstaande omschrijvingen :

*

1. **Wat de eidergans levert.**
2. **Lelietje der dalen.**
3. **Geringer in aanzien maken.**
4. **Slaven uit het feudaal tijdperk.**
5. **Verlokken, bekoren.**
6. **Wat kleiner gemaakt is.**
7. **Godsdienstigheid door daden.**
8. **Wordt gebruikt in de wegenbouw.**

(Ingezonden door José STRUBBE.)

●

EIDERDONS - MEIKLOKJE - KLEINEREN - LIJFEIGENEN - VERLEIDEN - VERKLEIND - VROOMHEID - STRAATKEI.

MAGISCH VIERKANT

Horizontaal en Vertikaal met dezelfde woorden invullen volgens nastaande omschrijvingen :

1. Natuur - inborst.
2. Bloedvat in het lichaam.
3. Denkvermogen.
4. Uitwerpselen van mens of dier.

(Ingezonden door M.-C. FOX.)

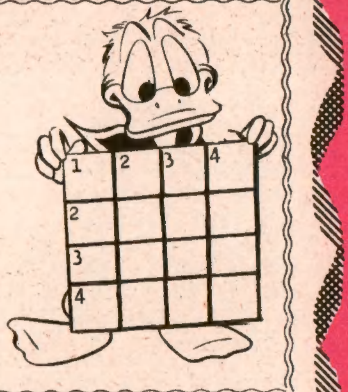

●

AARD - ADER - REDE - DREK.

INGEZONDEN TEKENRAADSEL

Wie leest deze rebus van onze vriend M.-C. Fox uit Ieper ?

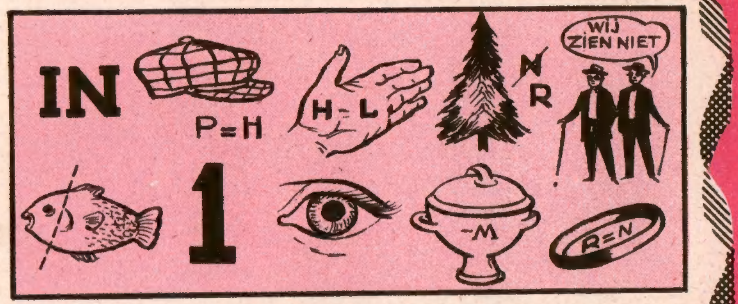

OPLOSSING

In het land der blinden is eenoog koning.

Raadseltjes

Onderstaande raadseltjes werden ingezonden door : ONCKELINX Nini (Sint-Truiden) - ABELOOS Marie-Louise (Erps-Kwerps) - VANDER HULST Gustaaf (Zaventem) en FIERENS François (Deurne).

ANTWOORDEN

1. De oogappel. 2. Een fles. 3. Het koren. 4. Een eekhoorn.

MOPJE

KLANT : Ik moet wat kleine spijkertjes hebben, om mijn sokken op te houden.

WINKELIER : Spijkers, mijnheer, spijkers?

KLANT : Ja, ik heb een houten been, ziet u.

MICKEY'S CLUB

Lidmaatschap van de Club is KOSTELOOS. Men zendt naam, juiste adres en geboortedatum op een briefkaart in. Enkele dagen later wordt de lidmaatschapskaart gezonden met alle nodige inlichtingen. De lidkaart heeft een detacheerbaar plakluik voor 26 te sparen vignetten (hoekjes van pagina 20). Aan de leden wordt aldus de gelegenheid geboden om de zes maanden GRATIS een kunstgravure als beloning te ontvangen. Eretitels worden bij diploma om het jaar toegekend : SCHILDKNAAP, RIDDER en COMMANDEUR IN DE MICKEY-ORDE.

VANDAAG VERSCHIJNT OP PAGINA 20 HET VIERDE VIGNET VAN DE VIERDE SERIE.

MICKEY MAGAZINE **Het jeugdblad voor jongens en meisjes.**
Uitgaven Pont-Levis — Verantwoordelijk uitgever : Frans PRETE, beheerder-afgevaardigde, Hopstraat 47, Brussel.

MICKEY-HOLLAND
M. v. Gelderen en Zoon, N. Z. Voorburgwal 232, Amsterdam.
Postgiro : 137.867
ABONNEMENT : 3 m. : fl. 5.- - 6 m. : fl. 9.75 - 1 jaar : fl. 19.-

Postcheck : Nr 7539.34

ABONNEMENTSPRIJS :

	3 m.	6 m.	1 jaar
België ... fr.	**72,—**	**138,—**	**270,—**
B. Kongo ...	**75,—**	**145,—**	**283,—**
Luchtp. : Idem + posttarief luchtp.			

Alle briefwisseling is te richten aan : MICKEY MAGAZINE, Hopstraat 47, Brussel.

PRETTIG NAAMFEEST

3-11 : H. HUBERTUS
4-11 : H. CAROLUS
5-11 : H. BERTHILDA
6-11 : H. LEONARDUS
7-11 : H. ERNESTUS
8-11 : H. GODEFRIDUS
9-11 : H. THEODORUS

DIT NUMMER WERD MET VERGUNNING VAN WALT DISNEY DOOR DE BELGISCHE STUDIO'S VERWEZENLIJKT, ALLE RECHTEN VOORBEHOUDEN. - COPYR. WALT DISNEY PRODUCTIONS 1955.

PFLIP PRIVÉ DETEKTIEF

KORTE INHOUD
Pflip, Eega Beeva's hond, bezit de gave om misdaden op afstand te ruiken; maar de politie gelooft er niet aan

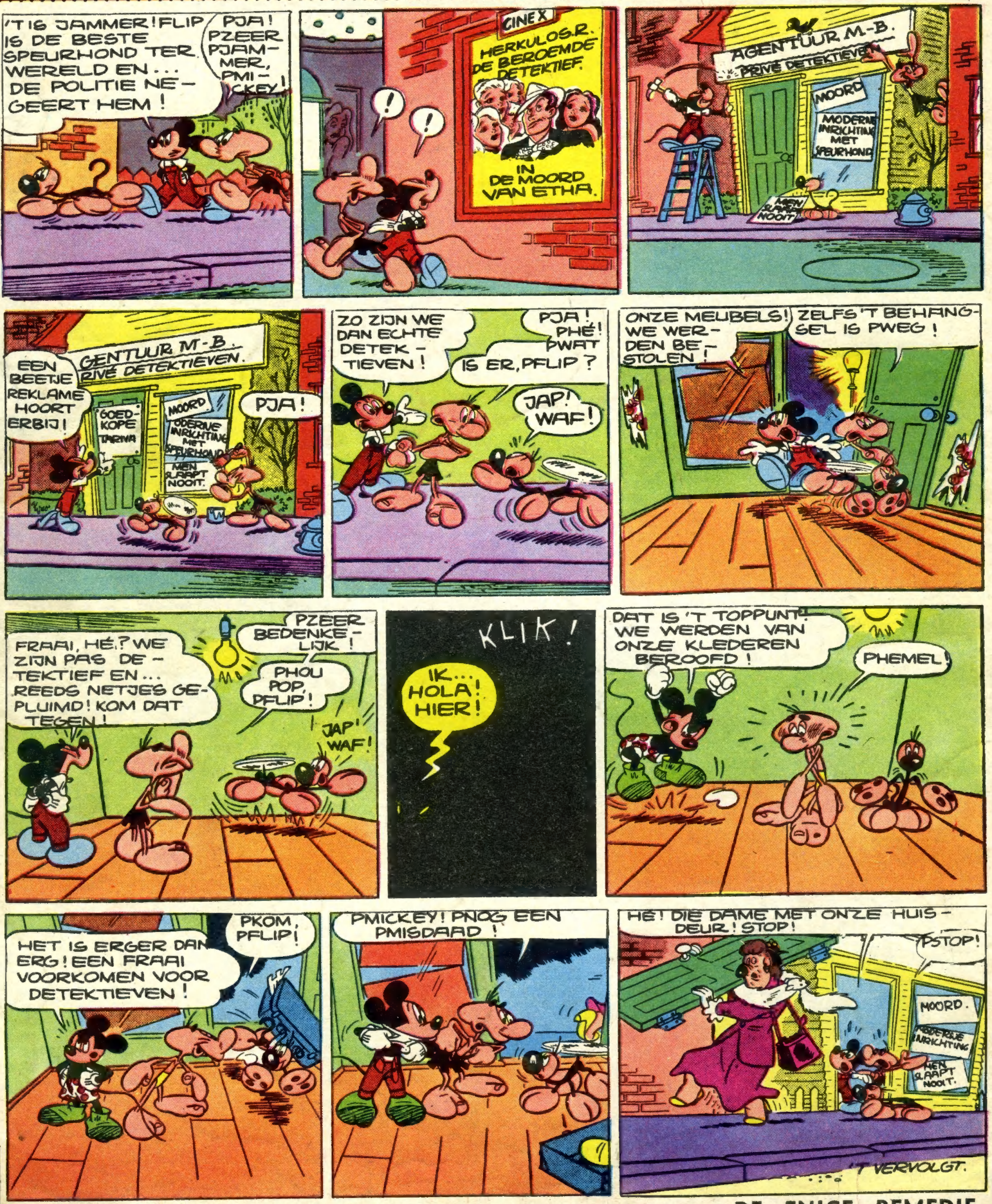

IN BELGIE GEDRUKT bij de N. V. Drukkerij voor Nijverheid en Financie, « IMIFI », Hopstraat 47, Brussel.

VOLGENDE WEEK: **DE ENIGE REMEDIE**